Tipo.....	Unidad regulador de presión, con cuerpo metálico y bloqueo de regulador
Posición de trabajo.....	Indiferente
Montaje.....	En línea o para panel con orificio Ø 34mm
Temperaturas.....	Máx. 60 °C (140 °F)
Presión de trabajo	Standard: 0...10 bar (0...145 psi) Opcional: 0...2,5 bar (0...36 psi) Ejecución especial hasta 16 bar: consultar parámentros funcionales
Conexiones.....	G 1/4" (directa) G1/8"y G3/8" (mediante bridas)
Manómetro	Incorporado en las unidades. En reguladores para tablero el manómetro es Ø50mm R 1/8" y se requiere de un orificio en el panel Ø54mm
Accesorios y repuestos ..	Ver página 7.7.1.1



*Códigos en **Negrita:** entrega inmediata, salvo ventas.*

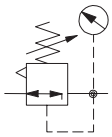

Descripción	ØG	Para línea	Para tablero
Unidad R QBM1 Presión de trabajo: 0...2,5 bar	G 1/4"	0.103.000.732	0.103.001.032
Unidad R QBM1 Presión de trabajo: 0...10 bar	G 1/4"	**0.103.000.832**	0.103.001.132

QBM 1	
Ø	A
G 1/8"	73
G 3/8"	85

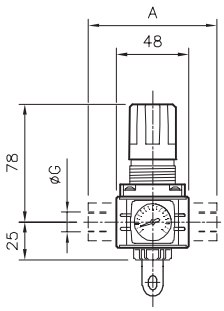

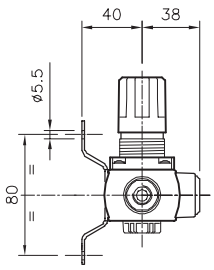

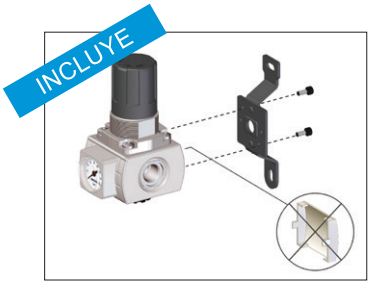

- ***Soporte trasero*** de montaje

Solicitar por separado (pag. 7.7.1.1):

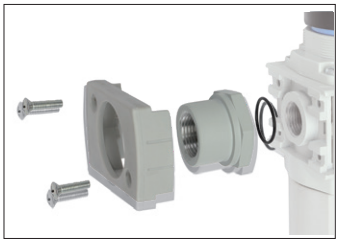



- ***Kits de Bridas,*** para G1/8" y G3/8"

- ***Bloqueo de regulador para candado:*** 0.102.000.047

Nota:

- Para especificar que el Regulador sea de acción por pistón en lugar de por membrana, cambiar el cuarto dígito "3" por "4". Ejemplo: 0.10**4**.000.832