Tipo.....	Válvula 3/2 NC cuya función es interrumpir manualmente el suministro de aire y poner a descarga el circuito. Permite colocar un candado (incluido) en la posición cerrada
Actuación.....	Manual
Posición de trabajo.....	Indistinta
Temperaturas.....	0...60 °C (32...150 °F)
Presión de trabajo	0...10 bar (0...145 psi)
Conexiones.....	G 1/4” (directa)
	G1/8”y G3/8” (mediante bridas)
Conexión de escape.....	G1/4’’ con silenciador incorporado
Accesorios y repuestos ..	Ver página 7.7.1.1



*Códigos en **Negrita:** entrega inmediata, salvo ventas.*

	Descripción	ØG	MiCRO
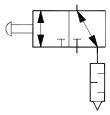	Válvula de corte para candado QBM1 “GM”	G 1/4”	**0.103.010.232**

QBM 1	
Ø	A
G 1/8”	73
G 3/8”	85

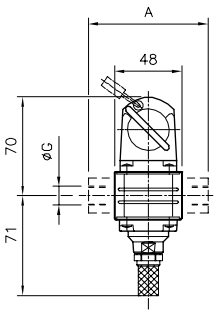

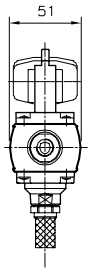

Incluido con la unidad:

-***Elemento de unión de módulos,*** para montaje en batería



Solicitar por separado (pag. 7.7.1.1):

- ***Kits de Bridas,*** para G1/8’’ y G3/8’’

- **Soporte trasero,** correspondiente de acuerdo a la necesidad de montaje



